РОССИЙСКИЙ ГОСУДАРСТВЕННЫЙ ГУМАНИТАРНЫЙ УНИВЕРСИСТЕТ

КАФЕДРА ПРЕДПРИНИМАТЕЛЬСКОГО ПРАВА

ЮРИДИЧЕСКИЙ ФАКУЛЬТЕТ

МАГИСТЕРСКАЯ ПРОГРАММА

«ПРАВОВОЕ ОБЕСПЕЧЕНИЕ ЦИФРОВОЙ ЭКОНОМИКИ И ИНФОРМАЦИОННОЙ БЕЗОПАСНОСТИ»

(прием осуществляется на договорную форму на очную (дневную), очно-заочную (вечернюю), заочную формы обучения)

Сайт юридического факультета

https://www.rsuh.ru/education/ieup/structure/faculty-of-law/

МАГИСТЕРСКАЯ ПРОГРАММА «ПРАВОВОЕ ОБЕСПЕЧЕНИЕ ЦИФРОВОЙ ЭКОНОМИКИ И ИНФОРМАЦИОННОЙ БЕЗОПАСНОСТИ»

ПРЕДСТАВЛЯЕТ СОБОЙ УНИКАЛЬНОЕ НАПРАВЛЕНИЕ В ЮРИСПРУДЕНЦИИ, ОБЕСПЕЧИВАЮЩЕЕ РАЗВИТИЕ ЦИФРОВОЙ ЭКОНОМИКИ И СПОСОБСТВУЮЩЕЕ ИНФОРМАЦИОННОЙ БЕЗОПАСНОСТИ

ОБУЧАЮЩИЙСЯ ПО МАГИСТЕРСКОЙ ПРОГРАММЕ «ПРАВОВОЕ ОБЕСПЕЧЕНИЕ ЦИФРОВОЙ ЭКОНОМИКИ И ИНФОРМАЦИОННОЙ БЕЗОПАСНОСТИ»:

ПОЛУЧАЕТ ИСКЛЮЧИТЕЛЬНУЮ ВОЗМОЖНОСТЬ НЕ ТОЛЬКО В ТЕОРИИ, НО И НА ПРАКТИКЕ ПОЗНАКОМИТЬСЯ С ЮРИДИЧЕСКОЙ ДЕЯТЕЛЬНОСТЬЮ В СФЕРЕ ИНФОРМАЦИОННЫХ ТЕХНОЛОГИЙ И КОММУНИЦКАЦИИ

БУДЕТ ВЛАДЕТЬ КОНЦЕПТУАЛЬНЫМИ ЗНАНИЯМИ О СПОСОБАХ ПРАВОВОГО РЕГУЛИРОВАНИЯ ОТНОШЕНИЙ В СФЕРЕ ЦИФРОВОЙ ЭКОНОМИКИ И IT ТЕХНОЛОГИЙ

ПРИОБРЕТЕТ УМЕНИЯ И НАВЫКИ РАБОТЫ С РАЗЛИЧНЫМИ ПРАВОВЫМИ ИНСТРУМЕНТАМИ, НАПРАВЛЕННЫМИ НЕ ТОЛЬКО НА РЕГУЛИРОВАНИЕ ЦИФРОВЫХ ОТНОШЕНИЙ, НО И НА ИХ ЗАЩИТУ

ВЫПУСНИК МАГИСТЕРСКОЙ ПРОГРАММЫ «ПРАВОВОЕ ОБЕСПЕЧЕНИЕ ЦИФРОВОЙ ЭКОНОМИКИ И ИНФОРМАЦИОННОЙ БЕЗОПАСНОСТИ» может

- ✓ осуществлять защиту прав и интересов субъектов предпринимательской деятельности в условиях информационной трансформации, контролировать предпринимательские риски.
- ✓ разрабатывать правовые документы для досудебного урегулирования споров и судебной защиты в сфере предпринимательских правоотношений в условиях цифровизации

ВЫПУСНИК МАГИСТЕРСКОЙ ПРОГРАММЫ «ПРАВОВОЕ ОБЕСПЕЧЕНИЕ ЦИФРОВОЙ ЭКОНОМИКИ И ИНФОРМАЦИОННОЙ БЕЗОПАСНОСТИ» может

- ✓ оказывать правовые услуги юридическим лицам, индивидуальным предпринимателям, а также государственным и муниципальным органам по вопросам правового обеспечения цифровой экономики и информационной безопасности.
- ✓ использовать информационные технологии при проведении корпоративного контроля, а также заключении и исполнении предпринимательских договоров

ВЫПУСНИК МАГИСТЕРСКОЙ ПРОГРАММЫ «ПРАВОВОЕ ОБЕСПЕЧЕНИЕ ЦИФРОВОЙ ЭКОНОМИКИ И ИНФОРМАЦИОННОЙ БЕЗОПАСНОСТИ»

востребован

- организациями, деятельность которых связана с практическим применением информационных технологий, интеллектуальной собственности, медиа, TMT российских и международных юридических фирм;
- юридическими отделами IT-компаний (e-commerce компаний, компаний-разработчиков, интеграторов технологических продуктов);

ВЫПУСНИК МАГИСТЕРСКОЙ ПРОГРАММЫ «ПРАВОВОЕ ОБЕСПЕЧЕНИЕ ЦИФРОВОЙ ЭКОНОМИКИ И ИНФОРМАЦИОННОЙ БЕЗОПАСНОСТИ»

востребован

- юридическими подразделениями технологических стартапов;
- институтами развития и инфраструктурными организациями цифровой экономики;
- государственной службой в сфере цифровизации законотворчества и государственного управления

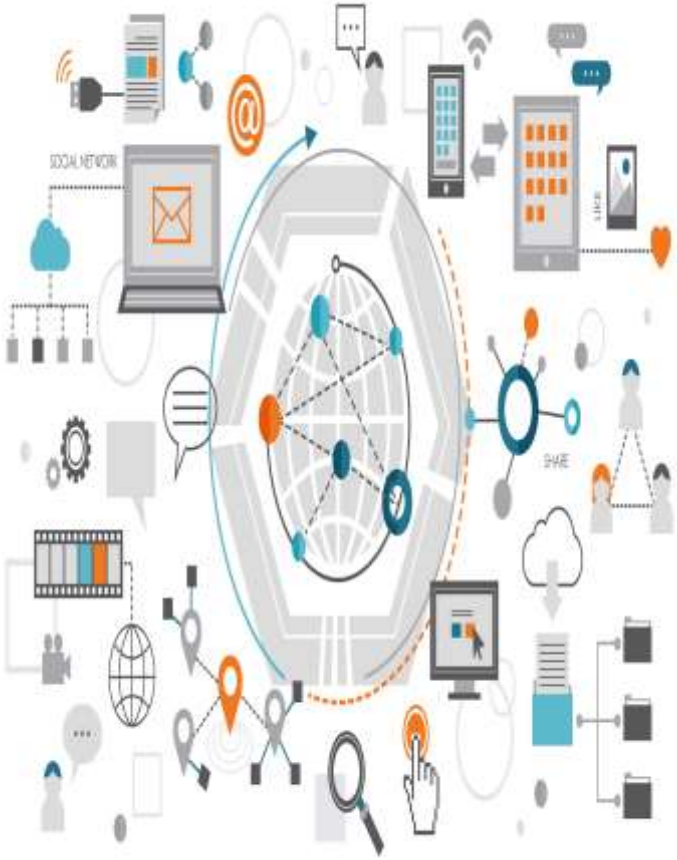

Сопровождение магистранта:

1. Научный руководитель определяется с 1 семестра 1 курса обучения

- помощь в определении направления научного исследования

- помощь в подготовке и публикации научных работ (тезисы научных докладов, научные статьи)

- помощь в подготовке к участию в практико-ориентированных семинарах/конкурсах научных работ (АНО «Цифровая экономика», Минцифры и т.п.)

2. Тьютор закрепляется с 1 семестра 1 курса обучения

- оперативное решение вопросов по доступу в личный кабинет/библиотечные системы

- связь с деканатом/кафедрой/преподавателями

- помощь в размещении к публикации научных работ

Поступающим: http://priem.rggu.ru/magistr.php?ELEMENT_ID=876695

Основные направления исследований в рамках магистерской программы «Правовое обеспечение цифровой экономики и информационной безопасности»

- Гражданско-правовая защита субъектов цифровой экономики.
- Медиа-право
- Актуальные проблемы правового регулирования цифровой экономики.
- Право интеллектуальной собственности в условиях цифровой экономики.
- Бизнес-модели цифровой экономики.
- Правовое обеспечение искусственного интеллекта.

Основные направления исследований в рамках магистерской программы «Правовое обеспечение цифровой экономики и информационной безопасности»

- Правовые аспекты цифровизации банковской деятельности.
- Цифровые финансовые активы и цифровые валюты
- Правовое сопровождение цифровых проектов. Due Diligence цифровых сделок.
- Правовое обеспечение информационной безопасности.
- Защита прав потребителей в цифровой среде.
- Трудовые отношения в условиях цифровой экономики

Обязательное требование допуска магистерской диссертации студента к защите – наличие публикации научных трудов, содержащих отдельные выводы магистерской диссертации

1. Муромцевские чтения (ежегодная международная научная конференция, проводится ежегодно с 2000 года) – бесплатная публикация в сборнике трудов конференции

2. Юность науки (ежегодный журнал, выпускается с 2013 года) – бесплатная публикация в сборнике научных трудов

3. Молодежный научный потенциал в юриспруденции XXI века: от теории к практике (всероссийская студенческая межвузовская научно-практическая конференция, проводится с 2018 года) - бесплатная публикация в сборнике трудов конференции

Иные журналы, сборники статей и материалов конференций различных уровней

Формы проведения занятий

- Классические лекции
- Лекции-дискуссии
- Анализ судебной практики
- Творческий семинар
- Интерактивные занятия
- Имитационные модели
- Деловые игры
- Анализ кейс задач
- Групповые дискуссии

НЕКОТОРЫЕ ОРГАНИЗАЦИИ, В КОТОРЫХ МОЖНО ПРОЙТИ ПРАКТИКИ С ДАЛЬНЕЙШИМ ТРУДОУСТРОЙСТВОМ:

ПАО "Московский кредитный банк"

Федеральная антимонопольная служба РФ

Федеральная налоговая служба РФ

Арбитражный суд г. Москвы

НЕКОТОРЫЕ ОРГАНИЗАЦИИ, В КОТОРЫХ МОЖНО ПРОЙТИ ПРАКТИКИ С ДАЛЬНЕЙШИМ ТРУДОУСТРОЙСТВОМ:

АНО «Цифровая экономика»

Министерство цифрового развития, связи и массовых коммуникаций

Гос корпорация Ростех

ГК Softline

ОРГАНИЗАЦИИ - ПАРТНЕРЫ

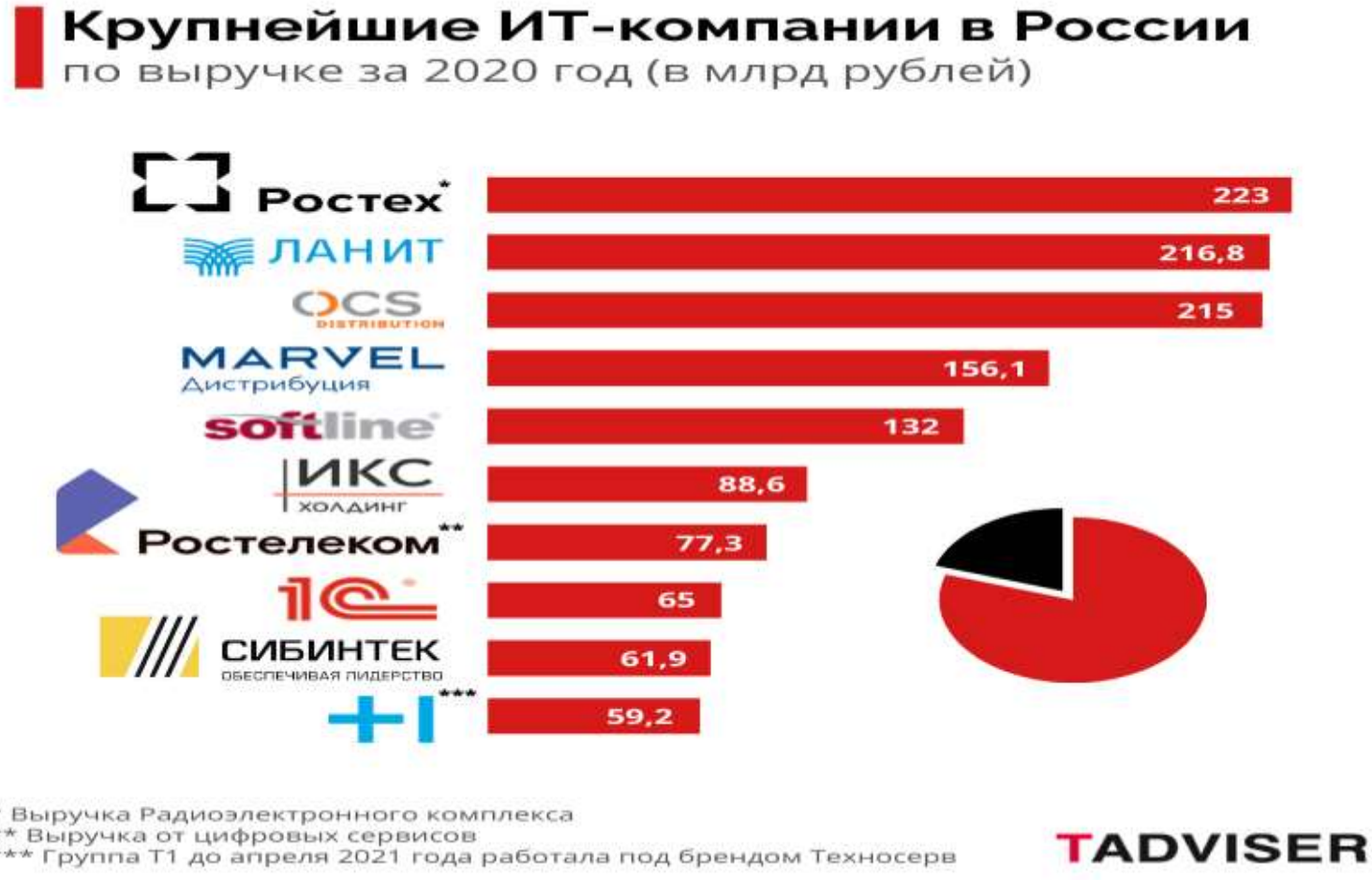

НАПОМИНАЕМ, ЧТО ПОСТУПАЮЩИМ ДОСТАТОЧНО

-ПРЕДОСТАВИТЬ ДИПЛОМ О ВЫСШЕМ ОБРАЗОВАНИИ,
- ПРОЙТИ ТЕСТИРОВАНИЕ (ВОЗМОЖНО ПРОХОЖДЕНИЕ ТЕСТА КАК НЕПОСРЕДСТВЕННО В ЗДАНИИ УНИВЕРСИТЕТА, ТАК И В ДИСТАНЦИОННОМ ФОРМАТЕ),
-ПОДПИСАТЬ СОГЛАСИЕ О ЗАЧИСЛЕНИИ
-ЗАКЛЮЧИТЬ ДОГОВОР ОБ ОКАЗАНИИ ОБРАЗОВАТЕЛЬНЫХ УСЛУГ.

ЗАДАЙТЕ НАМ ВОПРОС :))) best.urfak@yandex.ru